DISTRICT DU CHER
DE FOOTBALL

REUNION EDUCATEURS U12 & U13 D1

GENERATIONS 2015 et 2014

SAISON 2026 / 2027

1

DISTRICT DU CHER
DE FOOTBALL

REUNION EDUCATEURS U12 & U13D1

INFORMATIONS GENERALES → CONSTAT CLIMAT CRITERIUMS 2025 / 2026 U12 – U13 → DETECTIONS U12 U13 → CP U13 → LE CARTON VERT → LES FORMATIONS → Critériums U12 – U13 Bidép U13 ?? FFU13 → QUESTIONS DIVERSES

2

REUNION EDUCATEURS U12 & U13D1

INFORMATIONS GENERALES

3

REUNION EDUCATEURS U12 & U13D1

Département J. T. - COMMISSION PPF

Responsable Equipe Technique Départementale : **Eric ROSSIGNOL**
Conseiller Technique PPF : **Emmanuel CAINER**

Conseiller Technique DAP → **PIERRE GENOT**
Conseiller Technique DANP → **MEHDY MOREAU**
Responsables GDB → **JACQUES PREAUX – JEREMY VEILLAT**

18 Membres :
AÏT JAMAA BADER – ALVES ALINE – ARMAND ROMAIN - BERGER NICOLAS – BONNO ERWAN BORGHINI JEROME - BOUGIS DAVID - COLLET GUEVIN - GARCIA OLIVIER – KHALDI MOHAMED - LASCAUD TANGUY - KHECHIM ADEL - MOREAU THIERRY - MZE NAZIDE – PELLETIER YVON – PANDORE JORDAN ROSE ANTOINETTE LUDOVIC - SARAIVA MARIO.

4

REUNION EDUCATEURS U12 & U13D1

Quelques chiffres - Evolution du Nombre de Licenciés

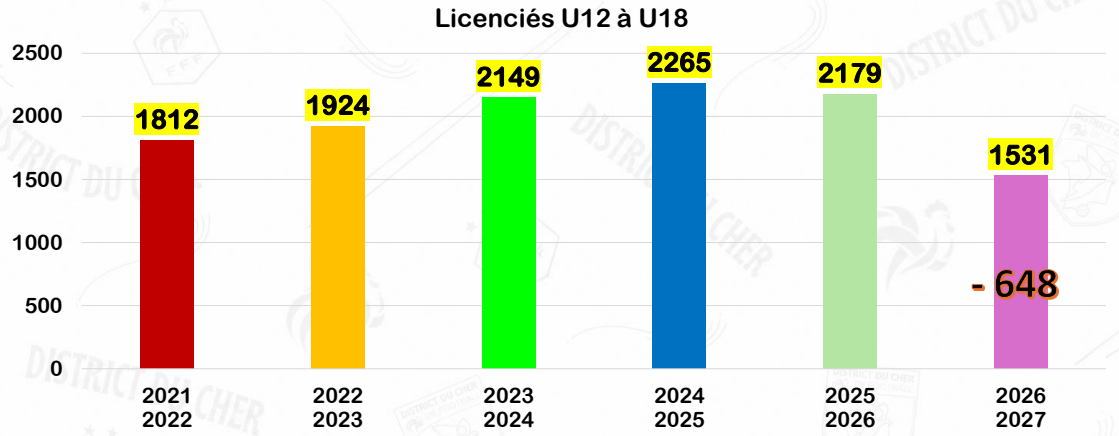

Au 12 09 2026

Réunion Educateurs U15 - U17 & U18 - saison 2026 / 2027

5

REUNION EDUCATEURS U12 & U13D1

Quelques chiffres - Evolution du Nombre d'équipes

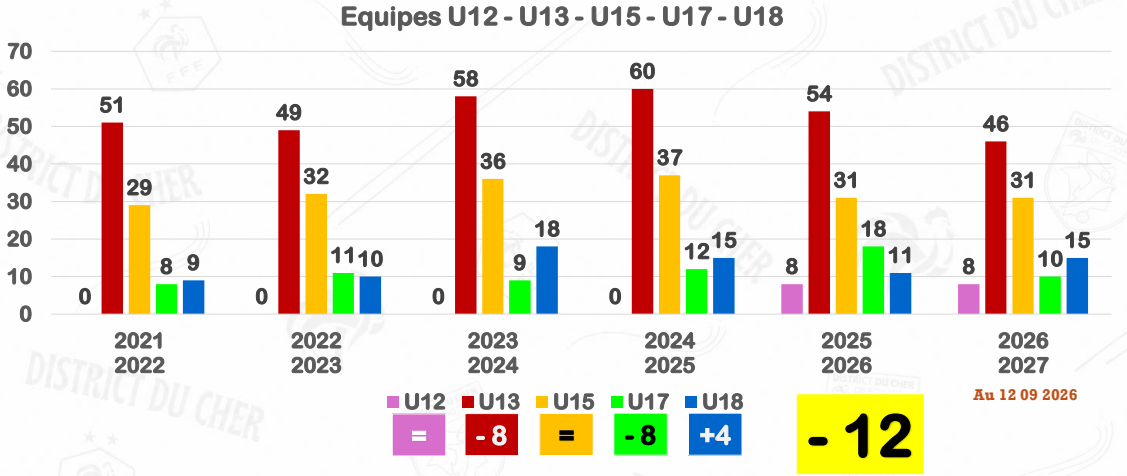

Au 12 09 2026

Réunion Educateurs U15 - U17 & U18 - saison 2026 / 2027

6

REUNION EDUCATEURS U12 & U13D1

BONNE REUNION

7

REUNION EDUCATEURS U12 & U13D1

CONSTAT CLIMAT CRITERIUMS
2025 / 2026
U12 – U13

Réunion Educateurs U12 et U13D1 - saison 2026 / 2027

8

REUNION EDUCATEURS U12 & U13D1

CONSTAT

Climat des Critériums U12 et U13 saison passée (tout niveau)

- Importance exacerbée accordée à l'accession au niveau Régional
  - EDUCATEURS → COACHS
  - Climat sur et autour du terrain (joueurs – parents)
    - ✓ Appel de parents
- Accompagnateur d'équipe avec joueur U13 (tête contre tête)
- Dénonciation joueurs Mutation HP
- …….

ET VOUS, COMMENT VOYEZ-VOUS NOTRE SAISON ?

9

REUNION EDUCATEURS U12 & U13D1

De l'entraînement…au match…

Fréquences d'entraînement par semaine…

Continuer à apprendre → **Joueurs**

Insister sur le contenu plus que sur le Résultat.

Le jeu doit être présenté à nos jeunes non pas comme une Finalité mais comme un moyen d'apprentissage !!!

À faire apprendre → **Educateurs**

10

REUNION EDUCATEURS U12 & U13D1

DETECTIONS U12
U13 → CP U13

11

REUNION EDUCATEURS U12 & U13D1

Les Fondamentaux du Football ⟺ Notions du jeu à développer chez nos joueurs

LA TECHNIQUE

LA CONDUITE

LES CONTRÔLES

LES PASSES

RAPPORT JOUEUR / BALLON

Intensité

Rythme

Continuité dans le jeu

Séquençage des procédés

RESISTANCE A LA CHARGE

Effort – Contre effort - 3ème effort

Réunion Educateurs U12 et U13D1 - saison 2026 / 2027

12

REUNION EDUCATEURS U12 & U13D1

LA TECHNIQUE AU SERVICE DU JEU

ATTENDUS PORTEUR DE BALLE

- ACTIVITE
- PRISES D'INFORMATIONS - 6/8 (HN)
- ÊTRE BIEN ORIENTE
- CIRCULATION RAPIDE
- VITESSE D'EXECUTION
- QUALITE 1ère TOUCHE
- EFFICACITE

ATTENDUS NON PORTEUR DE BALLE

- ACTIVITE
- DEMARQUAGE
- VOIR AVANT DE RECEVOIR
- PLACEMENT ENTRE ADVERSAIRES
- ÊTRE BIEN ORIENTE
- PROPOSER 3 SOLUTIONS PORTEUR

13

REUNION EDUCATEURS U12 & U13D1

LE PROJET DE PERFORMANCE FEDERAL

L'OBSERVATION

- Vigilance
- Humilité
- Honnêteté morale

LA DETECTION

- Le doute doit bénéficier au joueur

LES CENTRES DE PERFECTIONNEMENT

- 1 seul groupe
- Coerver / motricité / Jeu

« BIENVEILLANT AVEC LE JEUNE – EXIGEANT ET JUSTE AVEC LE JOUEUR »

14

REUNION EDUCATEURS U12 & U13D1

Stats District du Cher

Joueurs entrés au PÔLE ESPOIRS depuis la Génération 2006

- G. 2006 - AUCUN
- G. 2007 – AMIDOU DOUMBOUYA
- G. 2007 – HOUSSINE CAMARA
- G. 2008 – LOAN FREMEAU
- G. 2009 – MEHDY ZNIFAKH
- MIGUEL RENTE
- G. 2010 – MAMADOU DIABY
- G. 2011 - LOAN ARMAND
- G. 2012 – ALBIN MUSOKI-MAWATA
- G. 2012 – SOREN BAUDON
- G. 2013 - KAMRUN BRIDON

2 Joueurs actuellement dans le monde Pro depuis la Génération 2006

Par saison 350 Licenciés U13
Sur 8 saisons → 2800 Licenciés

Par saison 100 Joueurs proposés par les clubs sur 8 saisons → 800 Joueurs

Sur 2800 Licenciés
2 Joueurs sortis
Soit 0,07%

Sur 800 Joueurs
2 Joueurs sortis
Soit 0,25%

Réunion Educateurs U12 et U13D1 - saison 2026 / 2027

15

La DETECTION - « U13G » - Génération 2014

Niveau Départemental
Niveau Régional

Recrutement Pôle Espoirs

Date(s)	Action (s)	Lieu
Samedi 5 septembre 2026	Rassemblement U13R1	A déterminer
Samedi 26 septembre 2026	CPS Ligue N°1	A déterminer
Jeudi 29 octobre 2026	CPS Ligue N°2 – secteur nord	A déterminer
Vendredi 30 octobre 2026	CPS Ligue N°2 – secteur sud	A déterminer
Samedi 14 novembre 2026	CPS Ligue N°3	A déterminer
Samedi 5 décembre 2026	CPS Ligue N°4	A déterminer
Mercredi 7 octobre 2026	Observation 1	La Chapelle St Ursin
Mercredi 4 novembre 2026	Observation 1Bis	La Chapelle St Ursin
Mercredi 18 novembre 2026	Observation 2	La Chapelle St Ursin
Mercredi 25 novembre 2026	CPS 1	La Chapelle St Ursin
Mercredi 2 décembre 2026	CPS 2	La Chapelle St Ursin
Mercredi 9 décembre 2026	CPS 3	La Chapelle St Ursin
Mercredi 13 janvier 2027	Observation 3	La Chapelle St Ursin
Mercredi 27 janvier 2027	CPS 4	La Chapelle St Ursin
Mercredi 3 février 2027	CPS 5	La Chapelle St Ursin
Mercredi 17 février 2027	CPS 6	La Chapelle St Ursin
Mercredi 24 février 2027	Observation Finale	La Chapelle St Ursin
Mercredi 3 mars 2027	Stage Départemental – 22 joueurs + 4GDB	La Chapelle St Ursin
A déterminer	Journée de rattrapage Pôle Espoirs	A déterminer
A déterminer	Concours d'entrée Pôle Espoirs	A déterminer
A déterminer	Stage probatoire Pôle Espoirs	A déterminer

Actions Techniques Départementales du Cher

16

REUNION EDUCATEURS U12 & U13D1

OBSERVATION U13 / SAISON 2026 - 2027

FICHE D'INSCRIPTION - JOUEURS NES EN 2014

NOM DU CLUB :

NOM ET PRENOM DE L' EDUCATEUR :

TEL : DIPLÔME :

FICHE A L' ATTENTION DE L' EDUCATEUR RESPONSABLE DE LA CATEGORIE ***U13***

	NOM - PRENOM (Ordre Préférentiel de 1 à 5)	DATE DE NAISSANCE	NUMERO DE LICENCE	PIED (cocher la case correspondante)		Système 3. 3. 1 NUMERO DE POSTES voir schéma à droite	
				Gaucher	Droitier	prioritaire	secondaire
1							
2							
3							
4							
5							

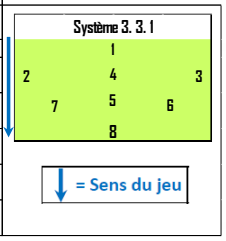

Tampon du Club et Signature de l' Educateur

Il est important que tous les clubs proposent le ou les joueurs de leur club qui selon eux bénéficie(ent) d'un certain potentiel.

A l'inverse, pour d'autres clubs, les Educateurs doivent être attentifs et ne pas proposer la totalité de leurs licenciés.

A RETOURNER AU DISTRICT POUR LE JEUDI 17 SEPTEMBRE 2026

Réunion Educateurs U12 et U13D1 - saison 2026 / 2027

17

La DETECTION GDB - « U13 » - Génération 2014

Niveau Départemental

Niveau Régional

Date(s)	Action (s)	Lieu
Mercredi 7 octobre 2026	Observation 1	Stade M. Pichon – AS Portugais de Bourges
Mercredi 14 octobre 2026	CPS 1 GDB	Stade M. Pichon – AS Portugais de Bourges
Mercredi 4 novembre 2026	CPS 2 GDB	Stade M. Pichon – AS Portugais de Bourges
Mercredi 18 novembre 2026	CPS 3 GDB	Stade M. Pichon – AS Portugais de Bourges
Mercredi 2 décembre 2026	CPS 4 GDB	Stade M. Pichon – AS Portugais de Bourges
Mercredi 9 décembre 2026	CPS 5 GDB	Stade M. Pichon – AS Portugais de Bourges
Mercredi 16 décembre 2026	Séance Tri-Dép GDB U13 → Bourges (à confirmer)	Stade M. Pichon – AS Portugais de Bourges
Samedi 9 janvier 2027	Stage 1 Gardien de But Régional	A confirmer
Mercredi 13 janvier 2027	CPS 6 GDB	Stade M. Pichon – AS Portugais de Bourges
Mercredi 27 janvier 2027	CPS 7 GDB	Stade M. Pichon – AS Portugais de Bourges
Mercredi 17 février 2027	CPS 8 GDB	Stade M. Pichon – AS Portugais de Bourges
Lundi 22 février 2027	Stage 2 Gardien de But Régional	A confirmer

Actions Techniques Départementales du Cher

18

REUNION EDUCATEURS U12 & U13D1

CENTRE DE PERFECTIONNEMENT GDB U13 / SAISON 2026 - 2027

FICHE D'INSCRIPTION - GARDIENS DE BUT NES EN 2014

CLUB ou ENTENTE :

NOM ET PRENOM DU RESPONSABLE GDB :

TEL :

FICHE A L' ATTENTION DE L' EDUCATEUR RESPONSABLE DES CATEGORIES *U13*

	U13 (NES EN 2014)						
	NOM - PRENOM (Ordre préférentiel de 1 à 3)	DATE DE NAISSANCE	NIVEAU D'EVOLUTION		NUMERO DE LICENCE		REMARQUES
1							
2							
3							

Tampon du Club et Signature de l' Educateur

A RETOURNER AU DISTRICT POUR LE Jeudi 24 Septembre 2026

Réunion Educateurs U12 et U13D1 - saison 2026 / 2027

19

La DETECTION GDB - « U12 » - Génération 2015

Niveau Départemental
Niveau Régional

Date(s)	Action (s)	Lieu
En fonction du nombre de GDB inscrits en U13, possibilité en 2ème partie de saison, d'intégrer des GDB de la Génération U12 pour les 3 derniers CPS GDB À confirmer au cours de la fin de 1ère partie de saison		
Mercredi 13 janvier 2027	CPS 6 GDB	Stade M. Pichon – AS Portugais de Bourges
Mercredi 27 janvier 2027	CPS 7 GDB	Stade M. Pichon – AS Portugais de Bourges
Mercredi 17 février 2027	CPS 8 GDB	Stade M. Pichon – AS Portugais de Bourges

La DETECTION GDB - « U11 » - Génération 2016

Date(s)	Action (s)	Lieu
Mercredi 31 mars 2027	Observation	Stade M. Pichon – AS Portugais de Bourges

Actions Techniques Départementales du Cher

20

REUNION EDUCATEURS U12 & U13D1

LE CARTON VERT

21

REUNION EDUCATEURS U12 & U13D1

Equipes engagées dans les Critériums U12D1, U13 D1, D2 et D3 – sur la saison

Dans le cadre du suivi de cette opération nous vous demandons, au même titre que le Défi-jonglages de remplir dans la case « Observations d'après match » le ou les joueurs récompensés par ce Carton Vert.

Objectifs

Le dispositif Carton Vert est une action qui permet de valoriser les bonnes attitudes des joueurs sur le terrain afin d'encourager les bons comportements.

22

REUNION EDUCATEURS U12 & U13D1

Quelles attitudes valoriser ?

Toutes les attitudes spontanées positives en lien avec les valeurs de la FFF :

Mise en place

Le club accueillant : est chargé de la mise en place du dispositif.

Les observateurs : 2 observateurs neutres sont désignés pour identifier les joueurs auteurs de bons gestes au cours de la rencontre. Un éducateur, un dirigeant ou encore un parent peuvent occuper ce rôle d'observateur, la seule condition étant que leur nombre par équipe soit identique.

Les observateurs de l'équipe A se concentrent sur le comportement des joueurs de l'Equipe B, et inversement.

23

REUNION EDUCATEURS U12 & U13D1

Mise en place

A l'issue du match :

- Sont désignés le ou les joueurs à récompenser
Les joueurs lauréats reçoivent un carton vert sur lequel est inscrit leur nom.

- **La remise** se fait soit dans le vestiaire, soit sur le terrain, en présence des acteurs du match (joueurs et arbitres).

- **Le motif** de la désignation est annoncé en s'appuyant sur les 5 valeurs «PRETS». Un classement par équipe comptabilisant le nombre de cartons verts reçus, sera réalisé à l'issue du championnat.

- **Attribution** :

3 cartons verts au maximum par match :
- 2 cartons décernés par les observateurs (1 joueur ou joueuse maximum par équipe)
- 1 carton vert décerné par l'arbitre (1 joueur ou joueuse maximum par rencontre)

L'attribution d'un carton vert n'est pas une obligation, il est décerné dans le cadre de bonnes attitudes.

L'officiel de la rencontre renseigne sur la FMI le/les bénéficiaires ainsi que la valeur prônée.

24

REUNION EDUCATEURS U12 & U13D1

LES FORMATIONS D'EDUCATEURS

Réunion Educateurs U12 et U13D1 - saison 2026 / 2027

25

REUNION EDUCATEURS U12 & U13D1

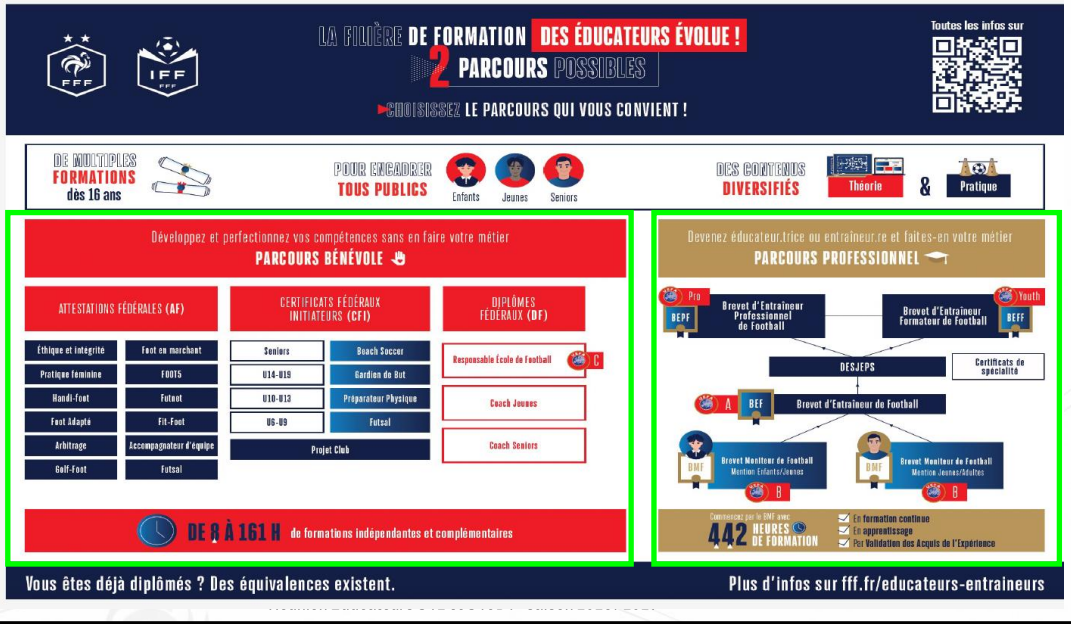

26

REUNION EDUCATEURS U12 & U13D1

	CFI U6/U9	Samedi 31 Octobre 2025 et Samedi 28 Novembre 2026 au District du Cher de Football	DISTRICT	16	PIERRE GENOT	
	CFI U14/U19	Samedi 21 Novembre 2026 et Samedi 19 Décembre 2026 au District du Cher de Football	DISTRICT	16	EMMANUEL CAINER	
	Journée Complémentaire DF COACH JEUNES	Samedi 21 Novembre 2026 et Samedi 19 Décembre 2026 au District du Cher de Football	DISTRICT	16	EMMANUEL CAINER	
	CFI GARDIENS DE BUT "Initiation"	A DETERMINER AVEC L. MAJCHRZAK	DISTRICT	16		
	CFI SENIORS	Samedi 09 Janvier 2027 et Samedi 06 Février 2027 au District du Cher de Football	DISTRICT	16	EMMANUEL CAINER	
	Journée Complémentaire DF COACH SENIORS	Samedi 09 Janvier 2027 et Samedi 06 Février 2027 au District du Cher de Football	DISTRICT	16	EMMANUEL CAINER	
	CFI U14/U19	Samedi 16 Janvier 2027 et Samedi 13 Février 2027 au District du Cher de Football	DISTRICT	16	EMMANUEL CAINER	
	CFI U10/U13	Samedi 06 Février 2007 et Samedi 06 Mars 2027 au District du Cher de Football	DISTRICT	16	MEHDY MOREAU	
	CFI U6/U9	Samedi 30 Janvier 2027 et Samedi 27 Février 2027 au District du Cher de Football	DISTRICT	16	PIERRE GENOT	
	Formation complète DF RESPONSABLE ECOLE DE FOOT	Positionnement ➔ Samedi 23 Janvier 2027 S1 : Du Lundi 22 au Jeudi 25 Février 2027 S2 : Du Lundi 19 au Jeudi 22 Avril 2027 Certification ➔ Vendredi 18 et Samedi 19 Juin 2027 Rattrapage ➔ A DEFINIR	DISTRICT	16	PIERRE GENOT	
	Formation complète DF COACH JEUNES	Positionnement ➔ Vendredi 15 Janvier 2027 S1 : Du Mercredi 24 au Vendredi 26 Février 2027 S2 : Du Lundi 19 au Mercredi 21 Avril 2027 Certification ➔ Vendredi 18 et Samedi 19 Juin 2027 Rattrapage ➔ A DEFINIR	DISTRICT	16	MEHDY MOREAU	
	Formation complète DF COACH SENIORS	Positionnement ➔ Vendredi 15 Janvier 2027 Bloc 1 S1 : Vendredi 19 et Samedi 20 Février 2027 et S2 : Vendredi 26 et Samedi 27 Février 2027 Bloc 2 S3 : Vendredi 16 et Samedi 17 Avril 2027 et S4 : Vendredi 23 et Samedi 24 Avril 2027 Certification ➔ Vendredi 18 et Samedi 19 Juin 2027 Rattrapage ---> A DEFINIR	DISTRICT	16	EMMANUEL CAINER	
	Formation Professionnelle Continue	Vendredi 30 et Samedi 31 Octobre 2026 - Thématique "Spécifique attaquants-GDB"	DISTRICT	16	MEHDY MOREAU	

27

REUNION EDUCATEURS U12 & U13D1

Equivalences et Tuilage 2026 / 2027

MODULE U7	CFI U6_U9
MODULE ANIMATEUR/TRICE FÉDÉRALE	ATTESTATION FÉDÉRALE PRATIQUE FÉMININE
CFF4	CFI PROJET CLUB CERTIFIÉ
MODULES U7 + ANIMATEUR/TRICE FÉDÉRALE + CFF1 + CFF4 + 1J DE FORMATION COMPLÉMENTAIRE*	DF RESPONSABLE ECOLE DE FOOTBALL
CFF2 OU CFF3 + 1J DE FORMATION COMPLÉMENTAIRE*	DF COACH JEUNES
CFF3 + 1J DE FORMATION COMPLÉMENTAIRE*	DF COACH SENIORS
CFF1 – CFF2 – CFF3 – CFF4	POSSIBILITÉ DE CERTIFIER SI 2 MODULES D'UN MÊME CFF EXEMPLE : MODULE U13+MODULE U15 = CFF2

Fin du Dispositif de Tuilage : 30 Juin 2026 / 2027

28

REUNION EDUCATEURS U12 & U13D1

Demande pour certifier le CFF3

Demande pour certifier le CFF2

EQUIVALENCES DU 01/07/2023 AU 30/06/2027

ANCIENS MODULES/CFF	NOUVEAUX CERTIFICATS/ DIPLOMES	GESTIONNAIRE	DEMARCHE	DELIVRANCE DIPLOME
MODULE SENIORS	CFI SENIORS	-	Aucune démarche (équivalence de droit)	Pas de délivrance de nouveau diplôme
MODULE U17-U19	CFI U14-U19	-	Aucune démarche (équivalence de droit)	Pas de délivrance de nouveau diplôme
MODULE U15	CFI U14-U19	-	Aucune démarche (équivalence de droit)	Pas de délivrance de nouveau diplôme
MODULE U13	CFI U10-U13	-	Aucune démarche (équivalence de droit)	Pas de délivrance de nouveau diplôme
MODULE U11	CFI U10-U13	-	Aucune démarche (équivalence de droit)	Pas de délivrance de nouveau diplôme
MODULE U9	CFI U6-U9	-	Aucune démarche (équivalence de droit)	Pas de délivrance de nouveau diplôme
MODULE U7	CFI U6-U9	-	Aucune démarche (équivalence de droit)	Pas de délivrance de nouveau diplôme
MODULE ANIMATEUR/TRICE FEDERALE	ATTESTATION FÉDÉRALE PRATIQUE FÉMININE	-	Aucune démarche (équivalence de droit)	Pas de délivrance de nouveau diplôme
CFF4	CFI PROJET CLUB CERTIFIÉ	-	Aucune démarche (équivalence de droit)	Pas de délivrance de nouveau diplôme
CFF2 OU CFF3 + 1J DE FORMATION COMPLÉMENTAIRE*	DF COACH JEUNES 21/11 ou 19/12/26	Ligues Régionales	Inscription et participation à la journée de formation complémentaire	Ligues Régionales
CFF3 + 1J DE FORMATION COMPLÉMENTAIRE*	DF COACH SENIORS 09/01 ou 06/02/27	Ligues Régionales	Inscription et participation à la journée de formation complémentaire	Ligues Régionales
MODULES U7 + ANIMATEUR/TRICE FÉDÉRALE + CFF1 + CFF4 + 1J DE FORMATION COMPLÉMENTAIRE*	DF RESPONSABLE ECOLE DE FOOTBALL (UEFA C)	FFF (Service Entraîneurs)	Sur dossier à envoyer complet directement à la FFF (Service Entraîneurs)	FFF (Service Entraîneurs)

**Une journée de 8h spécifique organisée par les Ligues Régionales*

CFF1 – CFF2 – CFF3 – CFF4	POSSIBILITÉ DE CERTIFIER SI 2 MODULES D'UN MÊME CFF EXEMPLE : MODULE U13+MODULE U15 = CFF2

Réunion Educateurs U12 et U13D1 - saison 2026 / 2027

29

REUNION EDUCATEURS U12 & U13D1

CRITERIUMS U12 – U13D1

Réunion Educateurs U12 et U13D1 - saison 2026 / 2027

30

REUNION EDUCATEURS U12 & U13D1

Critérium	1 rencontre de 2 x 35 min Pause coaching à la 17e min Défi technique « Jonglerie »
LES INCONTOURNABLES	Défi jonglerie lors de toutes les dates Arbitrage des jeunes par les jeunes à la touche – Arbitrage tutoré
LES ADAPTATIONS POSSIBLES	• Maintien de la jonglerie existante • Nbre de points pour la jonglerie (0 ou 1 pt)
LA JONGLERIE	**LA TÊTE** **Surface de contact dans le jeu** **=** **Tolérée**

31

REUNION EDUCATEURS U12 & U13D1

Pratique : 8 v 8 dont GB

Espace de jeu : Terrain Foot à 8

Nbre d'équipes : 2

Contenu :
- Défi jonglerie au début
- 1 match de 70 min (2 x 35min)

Jonglerie gagnée :
1 point de plus

Lois du jeu :
- Football à 8
- Pause coaching
- Arbitrage à la touche sur toutes les journées

Conseils Niveau :
- Critérium avec des équipes de même niveau

32

REUNION EDUCATEURS U12 & U13D1

LOIS DU JEU DU FOOT À 8

CATEGORIE U12-U13 SAISON 2026 / 2027

JOUEUR/ JOUEUSE

- **U12-U13** : U12-U13 G et F / 3 U11 G ou F par équipe / U14F / Mixité autorisée

DURÉE — U12-U13 : 70 min

BUTS — 6m x 2,10m

BALLON — Taille 4

CLASSEMENT — U12-U13 : Classement sur la phase

FAIR-PLAY — Check main au début et à la fin de chaque rencontre

LE GARDIEN DE BUT — Prise de balle à la main suite à une passe d'un partenaire interdite. Relance uniquement à la main ou au pied sur ballon posé au sol. Sinon CF indirect ramené perpendiculairement sur la ligne des 13m. Volée et demi-volée interdite.

SURFACE DE RÉPARATION — 26 x 13m

TOUCHE — à la main

COUP DE PIED DE BUT — Ballon arrêté dans la zone virtuelle 6m x 9m (délimitée par la largeur des montants du but et le point de réparation)

CORNER — Au pied, adversaire à 6 mètres

COUP FRANC — Direct et Indirect. Adversaire à 6m.

PENALTY — à 9 mètres

ENGAGEMENT — Au milieu du terrain, interdiction de marquer directement

HORS-JEU — à la ligne médiane

TACLES — autorisés

JEU DE TÊTE — toléré

REMPLACEMENTS — Illimité / Max 4 suppléants

PAUSE COACHING — U12-U13 : 2 min au milieu de chaque période

ARBITRAGE — À la touche : Enfant Tutoré; Centre : Jeune ou Adulte

DIMENSIONS DU TERRAIN — 1/2 terrain de foot à 11; 60 à 70 mètres en longueur; 45 à 50 mètres en largeur

Réunion Educateurs U12 et U13D1 - saison 2026 / 2027

33

REUNION EDUCATEURS U12 & U13D1

LE DISTRICT DU CHER DE FOOTBALL
CATEGORIES U12 - U13

Présente

Phase 1 : Le Défi-jonglage

Saison 2026 / 2027

Si une équipe ne veut pas faire le défi, l'équipe adverse effectue le test et l'éducateur note les performances sur la feuille de défi.

L'éducateur de l'équipe qui a effectué le test inscrit dans l'onglet "Observations d'après match" les raisons pour lesquelles le défi n'a pas été effectué.

Important

JONGLAGES DE LA TÊTE INTERDITS

DEFI JONGLAGE - U12/U13 / Phase 1 | N° de feuille de match : _____ | Niveau : | Poule : | Journée :

	OBJECTIFS
Phase 1	**Critériums Départemental 1 - 2 - 3**
Phase 1 - Journées 1 à 3 poules de 6	Thème 1 : 40 contacts Pieds Libres
Phase 1 - Journées 1 à 4 poules de 8	Thème 2 : 30 contacts du Pied Fort
Phase 1 - Journées 4 et 5 - poules de 6	Thème 1 : 40 contacts du Pied Fort
Phase 1 - Journées 5 à 7 - poules de 8	Thème 2 : 30 contacts du Pied Faible

REGLES

* Départ du ballon au sol pour les jonglages "pieds" et à la main pour les jonglages "têtes"

* 2 manches par défi.
* Chaque manche = 1 thème technique
* 2 essais par thème

* Aucune surface de rattrapage autorisée (sauf jonglage en mouvement où toutes les surfaces de contact du footballeur sont autorisées)

EQUIPE RECEVANTE _____	Suivi des Défis - (Mettre G ou P ou E dans la case correspondante au résultat) G = Gagné E = Egalité P = Perdu										EQUIPE VISITEUSE _____
PRENOMS	Thème 1	G - E - P	Thème 2	G - E - P	Résultats	Thème 1	G - E - P	Thème 2	G - E - P	Résultats	PRENOMS
				TOTAL					TOTAL		

Commission Préformation
Saison 2026 - 2027

Si une équipe ne veut pas faire le défi, l'équipe adverse effectue le test et l'éducateur note les performances sur la feuille de défi.
L'éducateur de l'équipe qui a effectué le test inscrit dans l'onglet "Observations d'après match" les raisons pour lesquelles le défi n'a pas été effectué.

Réunion Educateurs U12 et U13D1 - saison 2026 / 2027

34

DATES			U12. Dép / U13. Dép	
			REUNIONS DE SECTEUR LE FOOTBALL DE PREFORMATION	
			Poules de 8	Poules de 6
S	12	sept		
D	13	sept		
S	19	sept	Ph1 - C1	
S	26	sept	Ph1 - C2	Ph1 - C1
D	27	sept		
S	3	oct	Ph1 - C3	Ph1 - C2
S	10	oct	MR - SAUF EQUIPES ENGAGEES AU FF	
D	11	oct	FEST.FOOT - TOUR 1	
S	17	oct	MR ou CHALLENGE FUTSAL 1	
D	18	oct	CHALLENGE FUTSAL 1	
S	24	oct		
D	25	oct		
L	26	oct		
M	27	oct		
S	31	oct		
D	1	nov		
S	7	nov	Ph1 - C4	Ph1 - C3
Me	11	nov		
S	14	nov	Ph1 - C5	MR
D	15	nov		
S	21	nov		
D	22	nov	FEST.FOOT - TOUR 2	
S	28	nov	Ph1 - C6	Ph1 - C4
S	5	déc	MR	
S	12	déc	Ph1 - C7	Ph1 - C5
D	13	déc		
S	19	déc	FINALE CHALLENGE FUTSAL	

REUNION EDUCATEURS U12 & U13D1

CRITERIUM U13 BIDEPARTEMENTAL D18 – D36 PHASE 2 ???

QU'EN PENSEZ-VOUS?

FONCTIONNEMENT VOLONTARIATS PHASE 2 U12R1 – U13R2

			Poules de 8	Poules de 6 A/R
S	9	janv		
D	10	janv		
S	16	janv		Ph2 - J1
S	23	janv	Ph2 - J1	Ph2 - J2
S	30	janv	MR	
D	31	janv	FEST.FOOT - TOUR 3	
S	6	fév	Ph2 - J2	Ph2 - J3
S	13	fév	Ph2 - J3	Ph2 - J4
S	20	fév		
S	27	fév		
D	28	fév		
S	6	mars		
S	13	mars	MR	Ph2 - J5
S	20	mars	FESTIVAL FOOT - FINALES DEP. ou MR	
S	27	mars	Ph2 - J4	MR
S	3	avr	MR	Ph2 - J6
D	4	avr		
S	10	avr	Ph2 - J5	Ph2 - J7
S	17	avr		Ph2 - J8
S	24	avr	MR	MR
D	25	avr		
S	1	mai	MR	MR
D	2	mai	FESTIVAL FOOT - FINALES REG	
J	6	mai		
V	7	mai		
S	8	mai		
D	9	mai		
S	15	mai	MR	MR
D	16	mai		
L	17	mai		
S	22	mai	Ph2 - J6	Ph2 - J9
S	29	mai	Ph2 - J7	Ph2 - J10

35

36

REUNION EDUCATEURS U12 & U13D1

CRITERIUM U12 – D1	CRITERIUM U13 – D1
1 poule de 8 équipes	1 poule de 8 équipes
DEPARTEMENTAL 1	DEPARTEMENTAL 1
ES MOULON 1	BOURGES GAZELEC 1
BOURGES PORTUGAIS 1	ES MOULON 1
BOURGES PORTUGAIS 2	BOURGES PORTUGAIS 1
BOURGES FC 1	BOURGES FC 2
US HENR. MENETOU 1	US HENR. MENETOU 1
FC ST DOULCHARD 1	AS ST GERMAIN 1
AS ST GERMAIN 1	ES TROUY 1
VIERZON FC 2	FC ST DOULCHARD 1

37

REUNION EDUCATEURS U12 & U13D1

QUESTIONS DIVERSES

Réunion Educateurs U12 et U13D1 - saison 2026 / 2027

38